

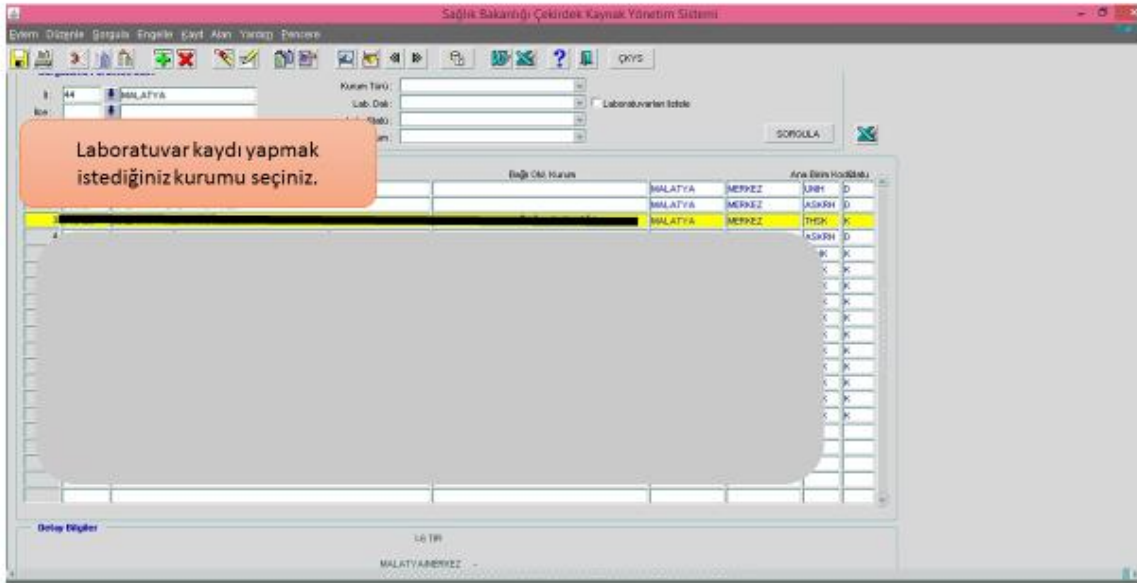

Sağlık Bakanlığı

Sağlık Bakanlığı
Sağlık Bilgi Sisteminin Genel Müdürlüğü

YDS: <http://yazilimdestek.saglik.gov.tr/>
MRYs modülü için: <http://mry.saglik.gov.tr/>
E-Posta: mry@saglik.gov.tr / stok.yonetim@saglik.gov.tr
klinik.maliyetlilik@saglik.gov.tr / hastane.eczaciligi@saglik.gov.tr
MRYs Masraflar ve Teknik Destek: 0 312 705 13 25 - 27 - 28 - 30 - 31 / 22 14 Faks: 0 312 705 18 48
YGSB ÇRYs Yürütücü Belgiric: 0312) 585 17 62
DİSK ÇRYs İKYS Birimi Belgiric: 0312) 705 23 38 - 705 23 41 - 705 22 68 - 705 23 83
DİSK İKYS Yürütücü Masasac: 0312) 585 63 74 teknik@ygsb@saglik.gov.tr
ÇRYs Belgiric: 0312 981 20 29 - 28 - 83 - 30 - 68 - 65

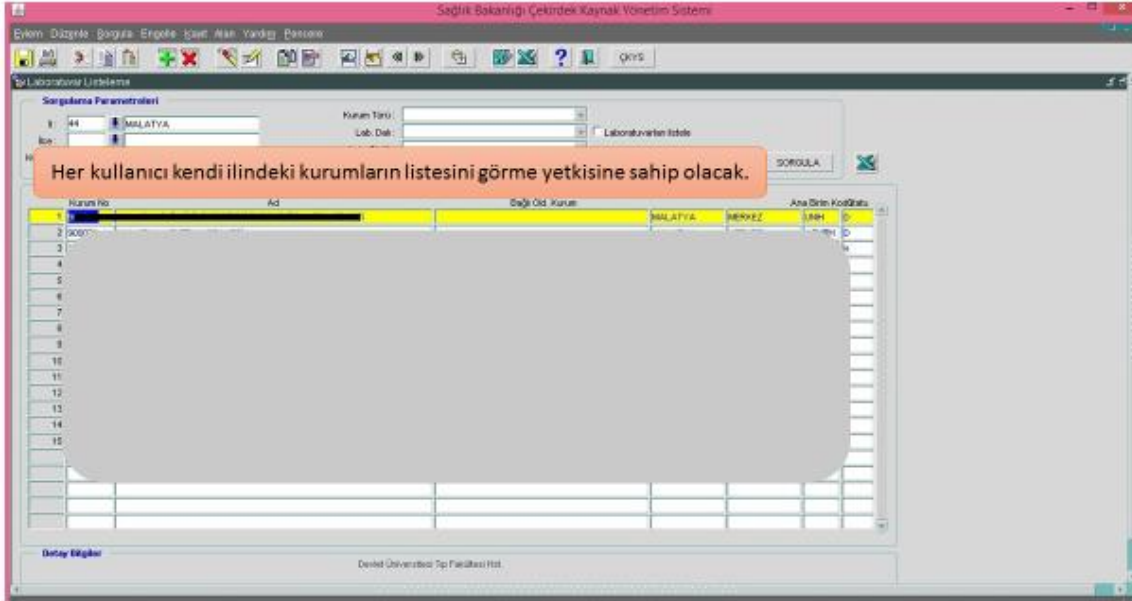

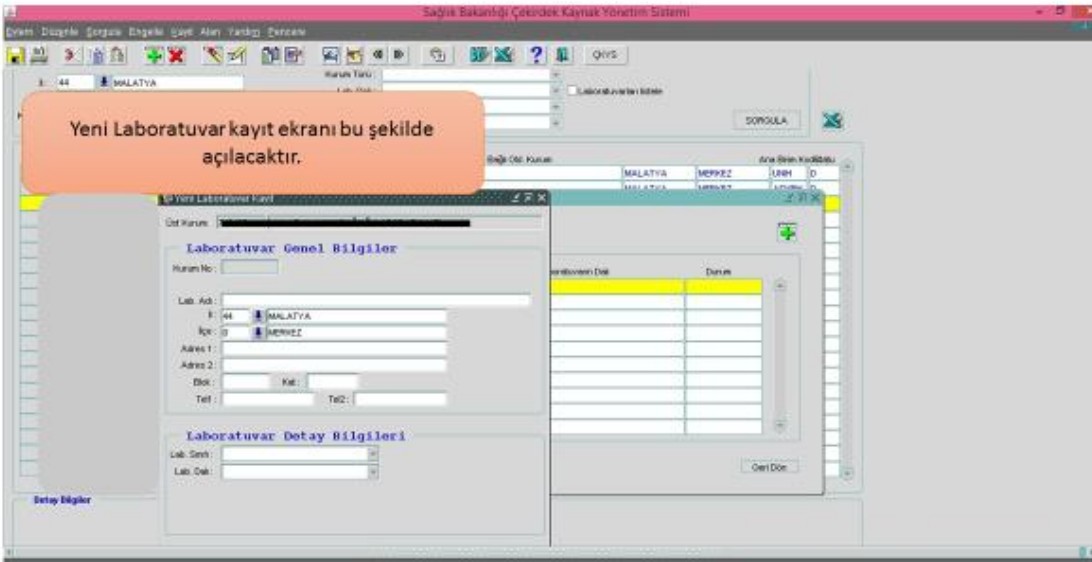
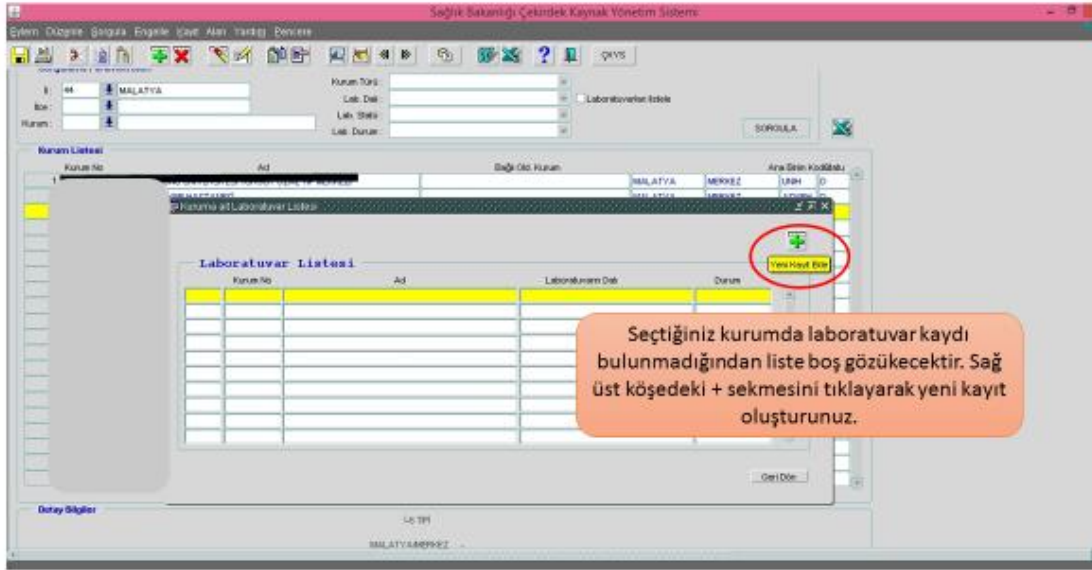

Sağlık Bakanlığı Çeşitli Kaynak Yönetim Sistemi

Yeni Laboratuvar Kayıt

Lab. Adı: MERKEZ LABORATUVAR
 Adres 1: HURSU SOK. NO:21
 Adres 2: MEHMET ELLIYIKI CAD. FIRAT MAH.
 Lab. Sınıfı: Tıbbi Mikrobiyoloji
 Lab. Dalı: Tıbbi Mikrobiyoloji

Merkezi Laboratuvarlar

Lab. Adı kısmına; MERKEZİ LABORATUVAR, TIBBİ BİYOKİMYA LABORATUVARI, TIBBİ MİKROBİYOLOJİ LABORATUVARI, TIBBİ PATOLOJİ LABORATUVARI'ndan biri yazılmalıdır.
 Adres kısmına; Laboratuvarın açık adresi yazılmalıdır, adres 1 sütununa yetmediğinde adres 2 sütununa devam edilir. Blok ve kat numarası girilmesi zorunludur.
 Lab. Sınıfı ve Lab. Dalı kısmı seçildikten sonra kaydedilir.

Sağlık Bakanlığı Çeşitli Kaynak Yönetim Sistemi

Laboratuvar Listesi

KURUM NO	AD	Laboratuvar Dalı	Durum
000001	MERKEZ LABORATUVAR	Merkezi Laboratuvar	YENİ GİRİŞ

Merkezi Laboratuvar Numarası girilmediğinden Pasif Gözükacaktır

Yeni laboratuvar kaydı tamamlandıktan sonra tekrar laboratuvar listesi sayfası açılacaktır. Kaydı tamamladığınız tıbbi laboratuvarların listesi burada gözükecektir. Kaydını tamamladığınız tıbbi laboratuvarın yada bilgisinde değişiklik yapmak istediğimiz tıbbi laboratuvarın üzerine tıklayarak Laboratuvar Sicil Kartına veri girişini yapabilirsiniz.

Sağlık Bakanlığı Çeşitli Kaynak Yönetim Sistemi

LABORATUVAR SİCİL KARTI

LABORATUVAR BİLGİLERİ

Üst Kurum: [KURUM ADI]
Kurum No: 000057 MERKEZ LABORATUVAR
Ruhuzat No: [Ruhuzat No]
Ruhuzat Tarihi: [Ruhuzat Tarihi]
Lab. Sınıf: Kapsamlı Hizmet Laboratuvarı
Lab. Dalı: Merkezi Laboratuvar
 Tıbbi Biyokimya
 Tıbbi Mikrobiyoloji
 Tıbbi Patoloji

BİRLİK BİLGİLERİ

Adres1: İBRAHİM BUĞURKAD. FIRAT MAH.
Adres2: KURSU SOH. NO:29
Telefon1: [Telefon1]
Telefon2: [Telefon2]
İ: 44 İZMİR
Etk: ANA
İpe: 0 MERKEZ
Kil: 1
Durumu: VEDA DİLEKÇİ

Mesul Müdür Bilgileri

Ad Soyad: [Ad Soyad]

Birim Sorumlular Bilgileri

TC Kimlik No	Ad	Soyad	Ünvan	Çalışma Yeri	Başlangıç Tarihi	Ayırık Tarihi
[TC Kimlik No]	[Ad]	[Soyad]	[Ünvan]	[Çalışma Yeri]	[Başlangıç Tarihi]	[Ayırık Tarihi]

Testler

Test Listesi

Testin Yapıldığı Yeri	SUT Kodu	Test Adı
[Testin Yapıldığı Yeri]	[SUT Kodu]	[Test Adı]

Test Listesi bilgileri birim sorumluları tarafından girilecektir. Ayrıntılı bilgi ayrıca düzenlenmiştir.

Kaydet

Laboratuvar Sicil Kartı ekranına Mesul Müdür bilgileri ve birim sorumlusu/sorumluları bilgileri girildikten sonra sol üst köşedeki kaydet butonuna basılarak kaydedilir.

Sağlık Bakanlığı Çeşitli Kaynak Yönetim Sistemi

LABORATUVAR SİCİL KARTI

LABORATUVAR BİLGİLERİ

Üst Kurum: [KURUM ADI]
Kurum No: 000057 MERKEZ LABORATUVAR
Ruhuzat No: [Ruhuzat No]
Ruhuzat Tarihi: [Ruhuzat Tarihi]
Lab. Sınıf: Kapsamlı Hizmet Laboratuvarı
Lab. Dalı: Merkezi Laboratuvar
 Tıbbi Biyokimya
 Tıbbi Mikrobiyoloji
 Tıbbi Patoloji

BİRLİK BİLGİLERİ

Adres1: İBRAHİM BUĞURKAD. FIRAT MAH.
Adres2: KURSU SOH. NO:29
Telefon1: [Telefon1]
Telefon2: [Telefon2]
İ: 44 İZMİR
Etk: ANA
İpe: 0 MERKEZ
Kil: 1
Durumu: VEDA DİLEKÇİ

Mesul Müdür Bilgileri

Ad Soyad: [Ad Soyad]

Birim Sorumlular Bilgileri

TC Kimlik No	Ad	Soyad	Ünvan	Çalışma Yeri	Başlangıç Tarihi	Ayırık Tarihi
[TC Kimlik No]	[Ad]	[Soyad]	[Ünvan]	[Çalışma Yeri]	[Başlangıç Tarihi]	[Ayırık Tarihi]

Testler

Personel Bilgileri

Laboratuvarda Çalışan Personel Bilgileri

TC Kimlik No	Ad	Soyad	Ünvan	Çalışma Yeri
[TC Kimlik No]	[Ad]	[Soyad]	[Ünvan]	[Çalışma Yeri]

Personel Bilgileri sekmesi tıklanarak, laboratuvarda çalışan teknik personel bilgileri ekrana girilmelidir. Birim sorumluları dışında çalışan uzmanlar ve tıbbi laboratuvar tekniker/teknisyen, patoloji teknikeri gibi personellerin bilgileri girilmelidir. Diğer personel kapsamında çalışan personelin bilgilerinin girilmesine gerek yoktur. Personel bilgileri tamamlandıktan sonra sol üstteki kaydet sekmesi tıklanarak kayıt tamamlanır.

Kaydet

Personel Bilgileri sekmesi tıklanarak, laboratuvarda çalışan teknik personel bilgileri ekrana girilmelidir. Birim sorumluları dışında çalışan uzmanlar ve tıbbi laboratuvar tekniker/teknisyen, patoloji teknikeri gibi personellerin bilgileri girilmelidir. Diğer personel kapsamında çalışan personelin bilgilerinin girilmesine gerek yoktur. Personel bilgileri tamamlandıktan sonra sol üstteki kaydet sekmesi tıklanarak kayıt tamamlanır.

LABORATUVAR SİCİL KARTI

Laboratuvar Bilgileri

Üst Kurum: [KURUM ADI]
 Kurum No: 80057 MENEZ LABORATUVAR
 Ruhsat No: [RUHSAT NO] Ruhsat Tarihi: [RUHSAT TARİHİ]
 Lab. Sınıf: Hastane Hizmet Laboratuvarı
 Lab. Dalı: Merkezi Laboratuvar
 Tıbbi Gözetimli
 Tıbbi Merkezi

Başlangıç Bilgileri

Adres1: MEHMET BULFIRLI CAD. FIRAT MAH.
 Adres2: KURSU SOK. NO:28
 Telefon1: [TELEFON NO]
 Telefon2: [TELEFON NO]
 İl: MALATYA İlçe: MALATYA
 Durumu: YENİ DÜZENLE

Merkezi Madde Bilgileri

Testler

Gözetimli Hizmet Laboratuvarı Bilgileri

Kurum No	Lab. Adı	Bağlı Oldu Kurum	Rejide No	Gözetimli Baş Tarihi	Gözetimli Bit Tarihi	[Yeni Kayıt Ekle]

Gözetimli Hizmet Laboratuvarında Üyg. Testler

Testin Programı	GLT Kodu	Test Adı

Gözetimli Hizmet Lab. Personel Bilgileri

Adı	Soyadı	Ünvan Kodu

Yeni Kayıt Ekle

Tıbbi laboratuvara bağlı gözetimli hizmet laboratuvarı var ise, Gözetimli Hiz. Lab. Sekmesi tıklanır. + sekmesi tıklanarak yeni kayıt oluşturulur.

LABORATUVAR SİCİL KARTI

Laboratuvar Bilgileri

Üst Kurum: [KURUM ADI]
 Kurum No: 80057 MENEZ LABORATUVAR
 Ruhsat No: [RUHSAT NO] Ruhsat Tarihi: [RUHSAT TARİHİ]
 Lab. Sınıf: Hastane Hizmet Laboratuvarı
 Lab. Dalı: Merkezi Laboratuvar
 Tıbbi Gözetimli
 Tıbbi Merkezi

Başlangıç Bilgileri

Adres1: MEHMET BULFIRLI CAD. FIRAT MAH.
 Adres2: KURSU SOK. NO:28
 Telefon1: [TELEFON NO]
 Telefon2: [TELEFON NO]
 İl: MALATYA İlçe: MALATYA
 Durumu: YENİ DÜZENLE

Merkezi Madde Bilgileri

Testler

Gözetimli Hizmet Laboratuvarı Bilgileri

Kurum No	Lab. Adı	Bağlı Oldu Kurum	Rejide No	Gözetimli Baş Tarihi	Gözetimli Bit Tarihi	[Yeni Kayıt Ekle]

Gözetimli Hizmet Laboratuvarında Üyg. Testler

Testin Programı	GLT Kodu	Test Adı

Gözetimli Hizmet Lab. Personel Bilgileri

Adı	Soyadı	Ünvan Kodu

Yeni Kayıt Ekle

Yeni Laboratuvar Kaydı

Başlangıç Bilgileri

Kurum No: [KURUM NO]
 Adı: [LABORATUVAR ADI]
 İl: MALATYA İlçe: MENEZ
 Adres 1: [ADRES 1]
 Adres 2: [ADRES 2]
 Tel: [TEL NO] Tel2: [TEL NO 2]

Gözetimli Hizmet Lab. Bilgileri

Gözetimli Hizmet Lab. Rejide No: [REJIDE NO]
 Gözetimli Hizmet Lab. Dalı: [LABORATUVAR DALI]

Personel Bilgileri

Soyadı: [SOYAD] Ünvan Kodu: [ÜNVAN KODU]

[Kaydet] [Ger.Dön.]

Gözetimli hizmet laboratuvarı kaydı oluşturabilmek için;

- Ruhsat başvurusu yapan tıbbi laboratuvarın bağlı olduğu hastanenin dışında **başka hastanenin** bünyesinde ise 'başka kurum bünyesinde'
- Ruhsat başvurusu yapan tıbbi laboratuvarın bağlı olduğu hastanenin bünyesindeyse (acil, hematoloji, semt polikliniği vs gibi) kendi bünyesinde işaretlenerek devam edilir.

Sağlık Bakanlığı Çekirdek Kaynak Yönetim Sistemi

Eklem Diziye Sorgula Engelle Silme Alan Yazdırı Dönere

Laboratuvar Bilgileri

Üst Kurum: [Kapsamli Hizmet Laboratuvarı]
 Kurum No: 000557 MERKEZİ LABORATUVAR
 Ruhsat No: [Kapsamli Hizmet Laboratuvarı] Ruhsat Tarihi: [Kapsamli Hizmet Laboratuvarı]
 Lab. Sınıfı: Merkezi Hizmet Laboratuvarı
 Tıbbi Biyokimya
 Tıbbi Mikrobiyoloji
 Tıbbi Patoloji

İletişim Bilgileri

Adres1: MEHMET BULYURK CAD. FIRAT MAH.
 Adres2: HÜRŞİD SOK. NO:28
 Telefon1: [Kapsamli Hizmet Laboratuvarı] Telefon2: [Kapsamli Hizmet Laboratuvarı]
 İl: 44 MALATYA İlçe: ANA No: 1

Birim Sorumlusu Bilgileri

Tic. Sicil No: [Kapsamli Hizmet Laboratuvarı] Ad: [Kapsamli Hizmet Laboratuvarı]

Gözetimli Hiz. Laboratuvarı Genel Bilgileri

Kurum No: [Kapsamli Hizmet Laboratuvarı]
 Adres: MALATYA
 İlçe: MERKEZ
 Adres 1: İZMİTBAĞI MAH.
 Adres 2: ZEMET HAKAN ARTIÇ SOK. NO:2
 Tel: [Kapsamli Hizmet Laboratuvarı]

Gözetimli Hizmet Lab. Belge No: [Kapsamli Hizmet Laboratuvarı]
 Gözetimli Hizmet Lab. Dalı: Biyokimya ve Mikrobiyoloji

Testler

Personel Bilgileri

Gözetimli Hiz. Lab.

Denetim Formu

Kayıt **Geri Dön**

Kendi bünyesinde gözetimli hizmet laboratuvarı kaydı oluşturmak için;

- Ad kısmına gözetimli hizmet laboratuvarının adı yazılarak, il, ilçe ve adres bilgileri girilir.
- Gözetimli hizmet laboratuvarı belge no boş bırakılır.
- Gözetimli hizmet lab. dalı seçilerek kaydet sekmesine tıklanarak kayıt oluşturulur.

Sağlık Bakanlığı Çekirdek Kaynak Yönetim Sistemi

Eklem Diziye Sorgula Engelle Silme Alan Yazdırı Dönere

Laboratuvar SİCİL KARTI

Laboratuvar Bilgileri

Üst Kurum: [Kapsamli Hizmet Laboratuvarı]
 Kurum No: 000557 MERKEZİ LABORATUVAR
 Ruhsat No: [Kapsamli Hizmet Laboratuvarı] Ruhsat Tarihi: [Kapsamli Hizmet Laboratuvarı]
 Lab. Sınıfı: Merkezi Hizmet Laboratuvarı
 Lab. Dalı: Merkezi Hizmet Laboratuvarı

İletişim Bilgileri

Adres1: MEHMET BULYURK CAD. FIRAT MAH.
 Adres2: HÜRŞİD SOK. NO:28
 Telefon1: [Kapsamli Hizmet Laboratuvarı] Telefon2: [Kapsamli Hizmet Laboratuvarı]
 İl: 44 MALATYA İlçe: ANA No: 1
 Durumu: VBİB ÇALIŞMA

Testler

Personel Bilgileri

Gözetimli Hiz. Lab.

Denetim Formu

Gözetimli Hizmet Laboratuvarı Bilgileri

Kurum No	Lab. Adı	Bağlı Oldu Kurum	Belge No	Güçlükleme Baş. Tarih	Scorsize Bit. Tarih
[Kapsamli Hizmet Laboratuvarı]	[Kapsamli Hizmet Laboratuvarı]	[Kapsamli Hizmet Laboratuvarı]	[Kapsamli Hizmet Laboratuvarı]	[Kapsamli Hizmet Laboratuvarı]	[Kapsamli Hizmet Laboratuvarı]

Gözetimli Hizmet Laboratuvarında Üçü. Testler

Test No	Test Adı
[Kapsamli Hizmet Laboratuvarı]	[Kapsamli Hizmet Laboratuvarı]

Gözetimli Hizmet Lab. Personel Bilgileri

Ad	Soyadı	Unvan Kodu
[Kapsamli Hizmet Laboratuvarı]	[Kapsamli Hizmet Laboratuvarı]	[Kapsamli Hizmet Laboratuvarı]
[Kapsamli Hizmet Laboratuvarı]	[Kapsamli Hizmet Laboratuvarı]	[Kapsamli Hizmet Laboratuvarı]

- Oluşturulan gözetimli hizmet laboratuvarı kaydı listede görülecektir.
- Gözetimli hizmet laboratuvarı üzerine tıklanarak o laboratuvara ait personel listesi bilgileri girildikten sonra sol üst köşedeki kaydet sekmesine tıklanarak kayıt tamamlanır.
- Gözetimli hizmet laboratuvarında çalışılan testler birim sorumluları tarafından girilecektir. Ayrıntılı bilgi ayrıca düzenlenmiştir.

Sağlık Bakanlığı Çeşitli Kaynak Yönetim Sistemi

LABORATUVAR SICIL KARTI

Laboratuvar Bilgileri

Öl Kurum: [KURUM ADI]

Kurum No: 000007 MERKEZ LABORATUVAR

Ruhsat No: [RUHSAT NO]

Lab. Sınıf: Kapsamlı Hizmet Laboratuvarı

Lab. Dsk: Merkezi Laboratuvar

Tıbbi Dişçilik

Tıbbi Mikrobiyoloji

Kendi Bünyesinde

Başka Kurum Bünyesinde

Bağlı Ok: [BAĞLI OK]

Bölge Bilgileri

Adres1: MEHMET BUIYUK CAD. FIRAT MAH.

Adres2: KURSU SOK. NO:30

Telefon1: [TELEFON1]

Telefon2: [TELEFON2]

İl: 44 MALATYA

Bölge: ANA

Kat: 1

Diğer Bilgiler

İşletme Tarihi: [İŞLETME TARİHİ]

İşletme Durumu: [İŞLETME DURUMU]

Personel Bilgileri

Soyadı	Unvan Kodu
KURMAZ	Tabi Lab. Teşvikiyesi
JAYOUSLUZÖLÜ	Tabi Lab. Teşvikiyesi
URAN	Tabi Lab. Teşvikiyesi

Başka kurum bünyesinde gözetimli hizmet laboratuvarı kaydetmek için, başka kurum bünyesinde işaretlendikten sonra, bağlı olduğu hastane bilgilerini seçmek için 'aşağı bakan ok' tıklanır.

Sağlık Bakanlığı Çeşitli Kaynak Yönetim Sistemi

LABORATUVAR SICIL KARTI

Laboratuvar Bilgileri

Öl Kurum: [KURUM ADI]

Kurum No: 000007 MERKEZ LABORATUVAR

Ruhsat No: [RUHSAT NO]

Lab. Sınıf: Kapsamlı Hizmet Laboratuvarı

Lab. Dsk: Merkezi Laboratuvar

Tıbbi Dişçilik

Tıbbi Mikrobiyoloji

Kendi Bünyesinde

Başka Kurum Bünyesinde

Bağlı Ok: [BAĞLI OK]

Bölge Bilgileri

Adres1: MEHMET BUIYUK CAD. FIRAT MAH.

Adres2: KURSU SOK. NO:30

Telefon1: [TELEFON1]

Telefon2: [TELEFON2]

İl: 44 MALATYA

Bölge: ANA

Kat: 1

Diğer Bilgiler

İşletme Tarihi: [İŞLETME TARİHİ]

İşletme Durumu: [İŞLETME DURUMU]

Personel Bilgileri

Soyadı	Unvan Kodu
KURMAZ	Tabi Lab. Teşvikiyesi
JAYOUSLUZÖLÜ	Tabi Lab. Teşvikiyesi
URAN	Tabi Lab. Teşvikiyesi

Açılan kurum listelerinden %aranacak kelime% yazılıp bul sekmesine tıklanarak arama yapılır.

Sağlık Bakanlığı Çekirdek Kaynak Yönetim Sistemi

Evren Düzgün Sorgula Engelle Kapat Alan Yardım Pencere

Sorgulama Parametreleri

İ: 44 MALATYA Kurum Tari: Lab. Dak: Lab. Statü: Laboratuvarlar İstisna

Kurum: **Başka kurum bünyesinde kaydedilen gözetimli hizmet laboratuvarları ilgili kurumun üstüne tıkladığında sıralanır.**

SORGULA

Laboratuvar Listesi

Kurum No	Ad	Laboratuvarın Dalı	Durum
1	ÖZEL KAVAYET HASTANESİ	Özelini Hizmet Dalı (Ektoparaz ve Mikrobi) (YENİ EKLENİ)	
2		Merkezi Rutin Hizmetler (Genel Laboratuvar) (Fes Olunmuş)	
3			
4			
5			
6			
7			
8			
9			
10			
11			
12			
13			
14			
15			

Genel Durum

Arz Birim Kodları

Arz Birim Kodu	Arz Birim Adı	Statü
UNH	D	
ASKRH	D	
THSK	K	
ASKRH	D	
THSK	K	
THSK	K	
THSK	K	
THSK	K	
GAZI	THSK	K
GAZI	THSK	K
E	THSK	K
THSK	THSK	K
THSK	THSK	K
THSK	THSK	K

Sağlık Bakanlığı Çekirdek Kaynak Yönetim Sistemi

Evren Düzgün Sorgula Engelle Kapat Alan Yardım Pencere

Sorgulama Parametreleri

İ: 44 MALATYA Kurum Tari: Lab. Dak: Lab. Statü: Laboratuvarlar İstisna

Kurum: **Klinik/servis test çalışılan birimlerin kaydını yapmak için laboratuvar listesi ekranından + sekmesi seçilerek yeni laboratuvar kayıt ekranı açılır.**

SORGULA

Laboratuvar Listesi

Kurum No	Ad	Laboratuvarın Dalı	Durum
1			YENİ EKLENİ
2			YENİ EKLENİ
3			YENİ EKLENİ
4			ZARAR
5			
6			
7			
8			
9			
10			
11			
12			
13			
14			
15			

Genel Durum

Arz Birim Kodları

Arz Birim Kodu	Arz Birim Adı	Statü
UNH	D	
ASKRH	D	
THSK	K	
ASKRH	D	
THSK	K	
THSK	K	
THSK	K	
T	THSK	K
T	THSK	K
THSK	K	
AZI	THSK	K
AZI	THSK	K
THSK	K	
THSK	K	
THSK	K	

Sağlık Bakanlığı Çekirdek Kaynak Yönetim Sistemi

Eylem Düzgünle Sorgula Engelle Eylem Alan Yardım Bencere

İ: 44 MALATYA Kurum Türü: Lab. Dalı: Lab. Şablonu: Laboratuvarın İstekte

Kurum: Kurum:

**Lab adı, testlerin çalışıldığı klinik/servis adına yazılır.
Adres bilgileri girilir.
Lab dalı Klinik/servis test laboratuvarı olarak seçilir ve kaydet sekmesi
tıklanır.**

Laboratuvar Genel Bilgiler

Kurum No: Lab. Adı: İ: 44 MALATYA No: 0 MERKEZ Adres 1: Adres 2: Etilik: Tel: Tel2:

Durum: YENİ EKLENDİ YENİ EKLENDİ YENİ EKLENDİ PAAL

Lab. Sınıfı: Biyokimya Laboratuvarı Lab. Dalı: Mikrobiyoloji Laboratuvarı Klinik/Servis Test Laboratuvarı MALATYA Laboratuvarı

Kaydet Geri Dön

Sağlık Bakanlığı Çekirdek Kaynak Yönetim Sistemi

Eylem Düzgünle Sorgula Engelle Eylem Alan Yardım Bencere

Laboratuvar Listesi

Sorgulama Parametreleri

İ: 44 MALATYA Kurum Türü: Lab. Dalı: Lab. Şablonu: Laboratuvarın İstekte

Kurum: Kurum: SORGULA

**Kayıt oluşturulduğunda, laboratuvar listesi ekranına listelenecektir.
Üzerine tıklanarak veri girişi yapılır.**

Laboratuvar Listesi

Kurum No	Ad	Lab. Dalı	Durum	Ana Birim Kodu
1 5000	Kuruma ait Laboratuvar Listesi			UNB D
2 5000				ASBPH D
3 746				THSK K
4 5041				ASBPH D
5 5741				ASBPH D
6 2145				THSK K
7 2105				THSK K
8 2156				THSK K
9 8885				THSK K
10 3120				THSK K
11 3941				THSK K
12 8361				THSK K
13 2157				THSK K
14 1274				THSK K
15 8885				THSK K

Görüntülenen Laboratuvarlar:

Laboratuvarın Dalı	Durum
Merkezi Laboratuvar	YENİ EKLENDİ
Gözetim Hizmet Lab. (Biyokimya ve Mikrobiyoloji)	YENİ EKLENDİ
Gözetim Hizmet Lab. (Biyokimya ve Mikrobiyoloji)	YENİ EKLENDİ
Klinik/Servis Test Laboratuvarı	YENİ EKLENDİ

Geri Dön

Sağlık Bakanlığı Çekirdek Kaynak Yönetim Sistemi

Ekleme Düzenle Sorgula Engelle Kapat Alan Yardım Ekleme

Laboratuvar Sicil Kartı

LABORATUVAR SİCİL KARTI

Laboratuvar Bilgileri

Üst Kurum: [REDACTED]
Kurum No: 009 322 DENEME
Ruhsat No: [REDACTED] Ruhsat Tarihi: [REDACTED]

İletişim Bilgileri

Adres1: DENEME
Adres2: DENEME
Telefon1: [REDACTED] Telefon2: [REDACTED]
İl: 44 MALATYA İlçe: 0 MERKEZ Durumu: FAAL
Böl: [REDACTED] Har: [REDACTED]

Mesul Müdür Bilgileri

Ad Soyad: [REDACTED]

Klinik/Servis Uzmanı

No	Soyad	Unvan	Çalışma Geliş	Başlangıç Tarihi	Ayrılg. Tarihi
[REDACTED]	[REDACTED]	[REDACTED]	[REDACTED]	[REDACTED]	[REDACTED]

Testler

Test Listesi

Test Adı	SULT Kodu	Test Adı
[REDACTED]	[REDACTED]	[REDACTED]

Klinik/Servis test laboratuvarından sorumlu uzmanın bilgileri ve mesul müdür bilgileri girilir.
Test listesi ilgili uzmanlar tarafından girilecektir.